

# **PREVIPORTO**

**Instituto Municipal de Previdência Social dos  
Servidores Públicos de Porto Nacional/TO**

**Autarquia criada pela Lei municipal nº 2.112/2013**

## **PRESTAÇÃO DE CONTAS JANEIRO A MAIO DE 2020**

**Porto Nacional – TO**

**Junho de 2020**

# PREVIPORTO

Prestação de contas 2020

## Organograma do PREVIPORTO

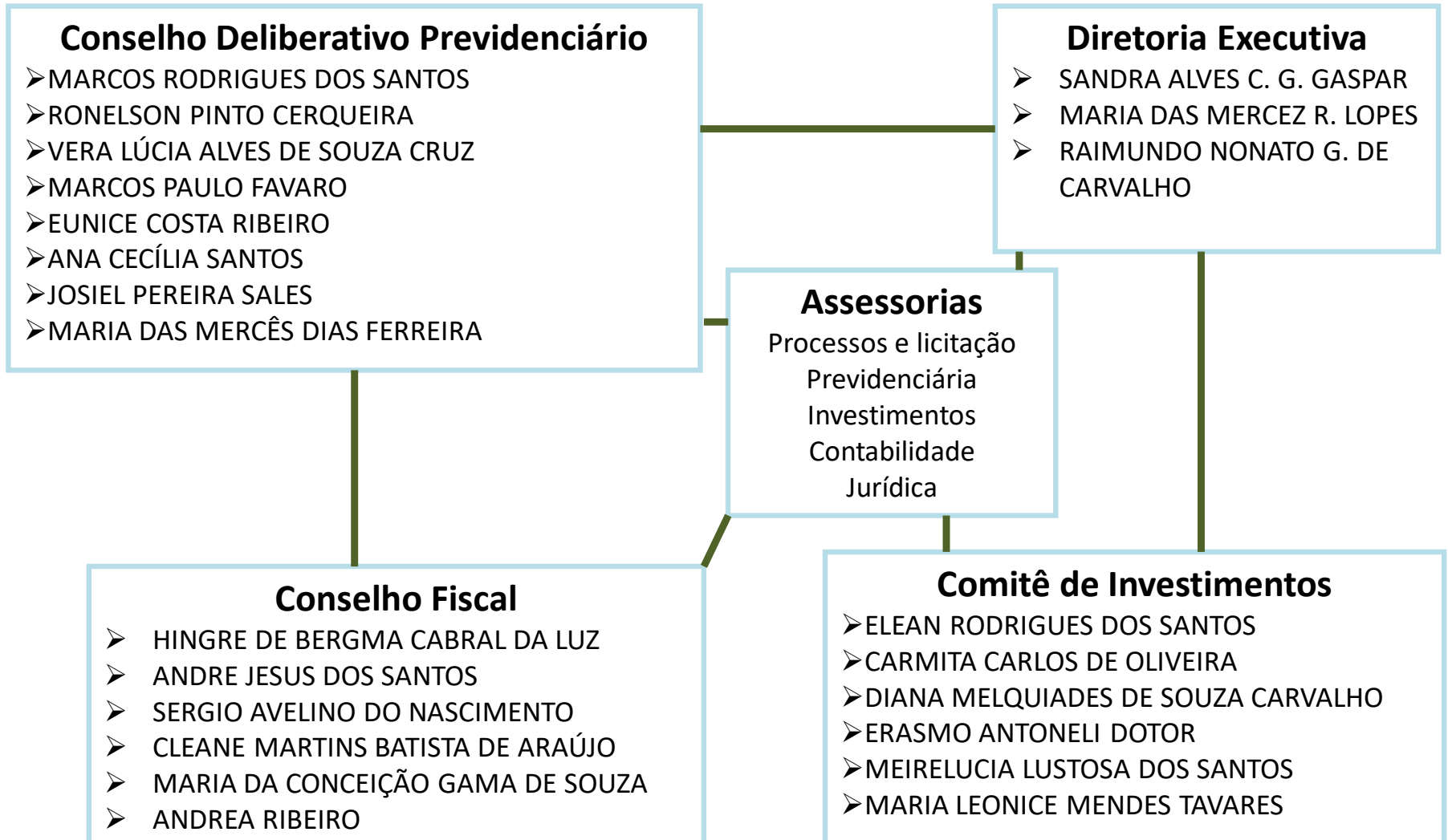

# PREVIORTO

Prestação de contas 2020

## Aposentados e Pensionistas

MÊS	APOSENTADOS	PENSIONISTAS	TOTAL
JANEIRO	108	23	131
FEVEREIRO	111	23	134
MARÇO	113	23	136
ABRIL	116	23	139
MAIO	115	24	139

# PREVIORTO

Prestação de contas 2020

## Aposentados e Pensionistas

### VALOR BRUTO DA FOLHA DE PAGAMENTO DOS APOSENTADOS E PENSIONISTAS

MÊS	VALOR (R\$)
JANEIRO	244.548,29
FEVEREIRO	247.108,96
MARÇO	246.298,49
ABRIL	249.461,92
MAIO	366.671,66

# PREVIORTO

Prestação de contas 2020

## REPASSES DE JAN/2020

ÓRGÃO	REPASSE DEVIDO	REPASSE PAGO	DIFERENÇA
Sec. Saúde	179.524,13	180.549,89	-1.025,86
Sec. Educação	404.530,50	404.530,50	0,00
Fundo Assi. Soc.	8.240,29	8.240,29	0,00
Gab. do Prefeito	34.317,69	34.317,69	0,00
Sec. Administ.	19.076,75	19.076,75	0,00
Sec. Cultura	5.918,00	5.918,00	0,00
Sec. Fazenda	31.888,26	31.888,26	0,00
Sec. Infraestrutura	41.196,80	41.196,80	0,00
Sec. Produção	10.530,04	10.530,04	0,00
Sec. Esporte	7.345,26	7.345,26	0,00
Sec. Planejamento	1.463,26	1.463,26	0,00
Fund. Meio Ambiente	5.229,80	5.229,80	0,00
Sec. Governo	1.450,46	1.450,46	0,00
Subpref. Luziman.	1.752,08	1.752,08	0,00
Câmara municipal	23206,78	23206,78	0,00
TOTAL	775.670,10	622.797,68	-1.025,86

# PREVIORTO

Prestação de contas 2020

<b>REPASSES FEV/2020</b>			
<b>ÓRGÃO</b>	<b>REPASSE DEVIDO</b>	<b>REPASSE PAGO</b>	<b>DIFERENÇA</b>
Sec. Saúde	242.807,30	243.014,10	-206,80
Sec. Educação	525.617,05	525.617,05	0,00
Fundo Assi. Soc.	13.172,03	13.172,03	0,00
Gab. do Prefeito	35.373,73	35.373,73	0,00
Sec. Administ.	21.432,36	21.432,36	0,00
Sec. Cultura	6.597,96	6.597,96	0,00
Sec. Fazenda	31.222,90	31.222,90	0,00
Sec. Infraestrutura	41.467,96	41.467,96	0,00
Sec. Produção	10.997,05	10.997,05	0,00
Sec. Esporte	8.124,53	8.124,53	0,00
Sec. Planejamento	1.828,35	1.828,35	0,00
Fund. Meio Ambiente	5.229,80	5.229,80	0,00
Sec. Governo	1.450,46	1.450,46	0,00
Subpref. Luziman.	1.364,90	1.364,90	0,00
Câmara municipal	15.911,31	15.911,31	0,00
<b>TOTAL</b>	<b>962.597,69</b>	<b>962.804,49</b>	<b>-206,80</b>

# PREVIORTO

Prestação de contas 2020

<b>REPASSES MAR/2020</b>			
<b>ÓRGÃO</b>	<b>REPASSE DEVIDO</b>	<b>REPASSE PAGO</b>	<b>DIFERENÇA</b>
Sec. Saúde	238.798,60	99.502,66	139.295,94
Sec. Educação	496.981,88	496.981,88	0,00
Fundo Assi. Soc.	15.574,15	7.327,41	8.246,74
Gab. do Prefeito	34.039,33	13.124,83	20.914,50
Sec. Administ.	22.551,71	9.258,55	13.293,16
Sec. Cultura	6.582,92	3.383,24	3.199,68
Sec. Fazenda	31.301,60	12.128,35	19.173,25
Sec. Infraestrutura	41.467,96	16.205,24	25.262,72
Sec. Produção	10.697,55	4.206,47	6.491,08
Sec. Esporte	8.124,53	3.179,80	4.944,73
Sec. Planejamento	1.718,72	660,82	1.057,90
Fund. Meio Ambiente	5.229,80	2.010,75	3.219,05
Sec. Governo	1.450,46	557,67	892,79
Subpref. Luziman.	1.275,20	490,29	784,91
Câmara municipal	20.027,03	20.027,03	0,00
<b>TOTAL</b>	<b>935.821,44</b>	<b>689.044,99</b>	<b>246.776,45</b>

# PREVIORTO

Prestação de contas 2020

<b>REPASSES ABRIL/2020</b>			
<b>ÓRGÃO</b>	<b>REPASSE DEVIDO</b>	<b>REPASSE PAGO</b>	<b>DIFERENÇA</b>
Sec. Saúde	245.869,23	100.255,71	145.613,52
Sec. Educação	499.874,02	200.745,88	299.128,14
Fundo Assi. Soc.	17.733,26	7.298,07	10.435,19
Gab. do Prefeito	34.322,77	13.233,81	21.088,96
Sec. Administ.	21.940,47	8.903,00	13.037,47
Sec. Cultura	6.582,92	3.383,24	3.199,68
Sec. Fazenda	31.350,22	12.128,35	19.221,87
Sec. Infraestrutura	41.897,19	16.370,28	25.526,91
Sec. Produção	6.990,79	4.206,74	2.784,05
Sec. Esporte	8.124,53	3.179,80	4.944,73
Sec. Planejamento	1.718,72	660,82	1.057,90
Fund. Meio Ambiente	5.229,80	2.010,75	3.219,05
Sec. Governo	1.450,46	557,67	892,79
Subpref. Luziman.	1.275,20	490,29	784,91
Câmara municipal	21.501,79	21.501,79	0,00
<b>TOTAL</b>	<b>945.861,37</b>	<b>394.926,20</b>	<b>550.935,17</b>



# PREVI PORTO

Prestação de contas 2020

## ALÍQUOTA PATRONAL

COMPETENCIA	VALOR DEVIDO (18,61%)	VALOR PAGO (17,61%)	DIFERENÇA
JANEIRO	R\$ 541.502,01	R\$ 512.405,46	R\$ 29.096,55
FEVEREIRO	R\$ 659.979,23	R\$ 624.516,06	R\$ 35.463,17

# PREVIPORTO

Prestação de contas 2020

## Contas do RPPS

- ✓ C.c. **130-8** – Cx – Recebimento de repasses previdenciários;
- ✓ C.c. **131-6** – Cx – Pagamento de despesas administrativas;
- ✓ C.c. **144-8** – Cx – Pagamento de consignados;
- ✓ C.c. **186-3** – Cx – Pagamento de benefícios previdenciários;
- ✓ C.c. **36763-X** – BB – Recebimento de repasses e pgtos diversos.

# PREVI PORTO

Prestação de contas 2020

## Aplicações dos recursos

### VALOR APLICADO

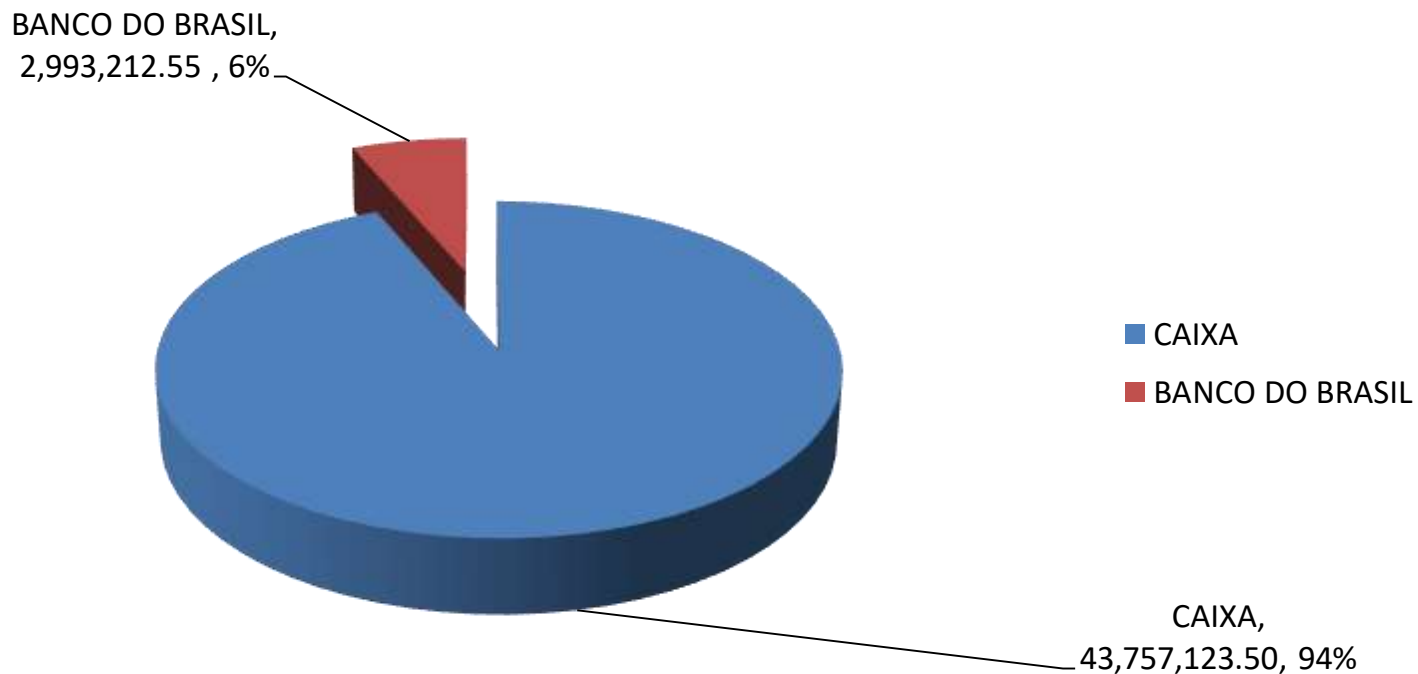

# PREVIORTO

Prestação de contas 2020

## Fundos de Investimentos

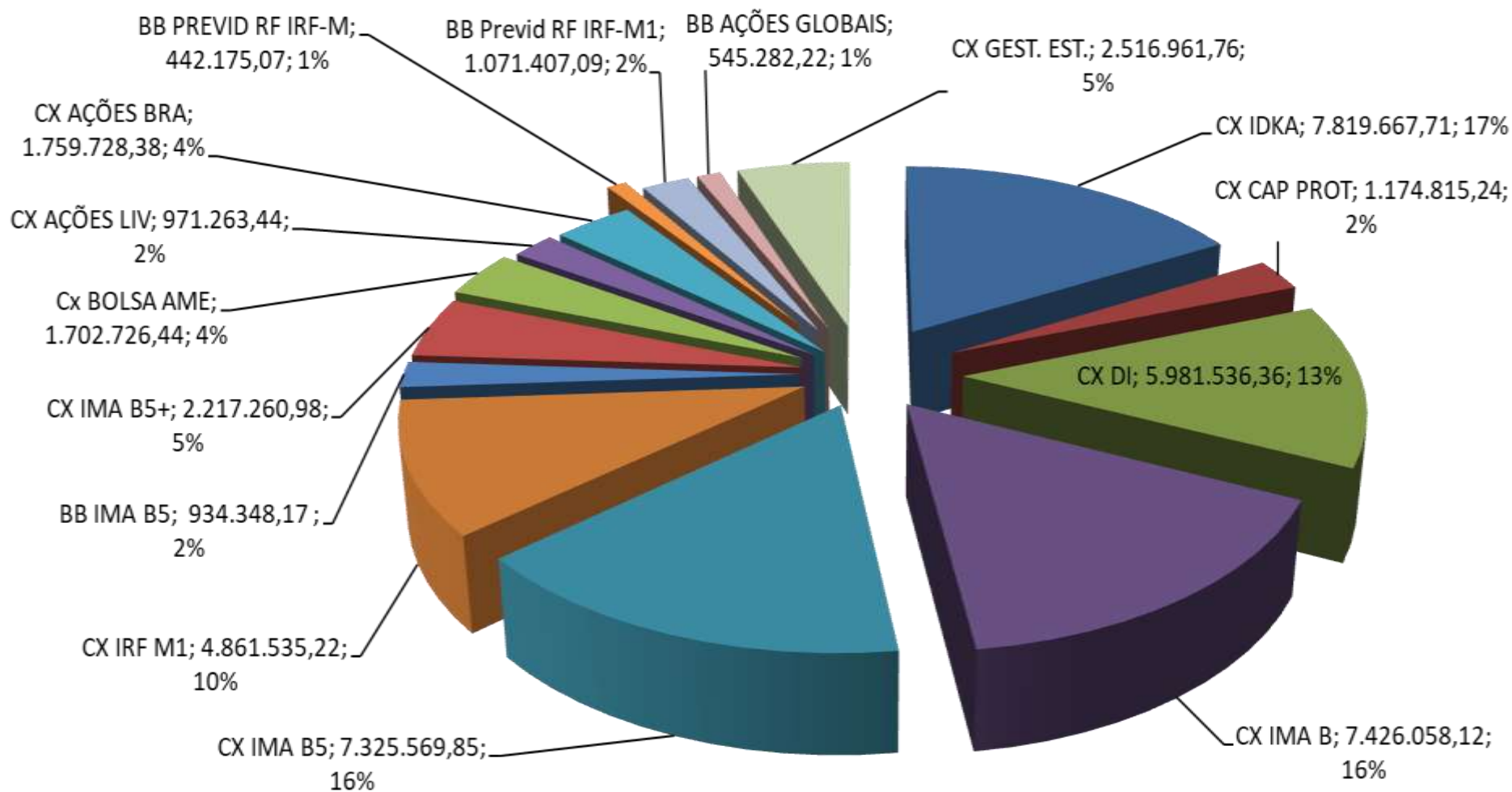

# PREVI PORTO

Prestação de contas 2020

## Rendimentos dos fundos

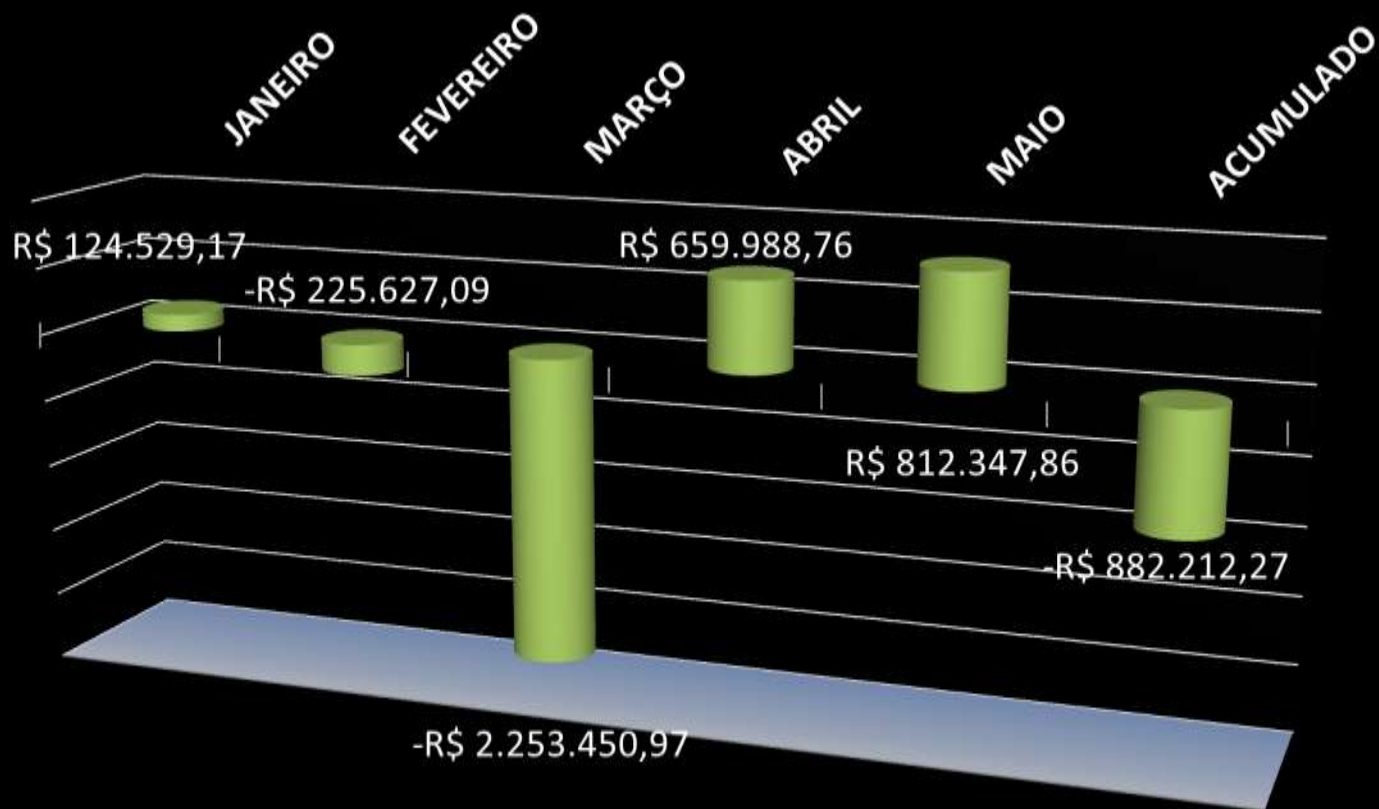

	JANEIRO	FEVEREIRO	MARÇO	ABRIL	MAIO	ACUMULADO
■ RENDIMENTO	124529,17	-225627,09	-2253450,97	659988,76	812347,86	-882212,27

# PREVIPORTO

Prestação de contas 2020

## Meta Atuarial

ANO	RENTABILIDADE	META ATUARIAL
2018	8,46%	9,95%
2019	13,09%	10,54%
2020	-1,94%	2,24%

# PREVIPORTO

Prestação de contas 2020

## Patrimônio líquido do PREVIPORTO

### PATRIMONIO LÍQUIDO

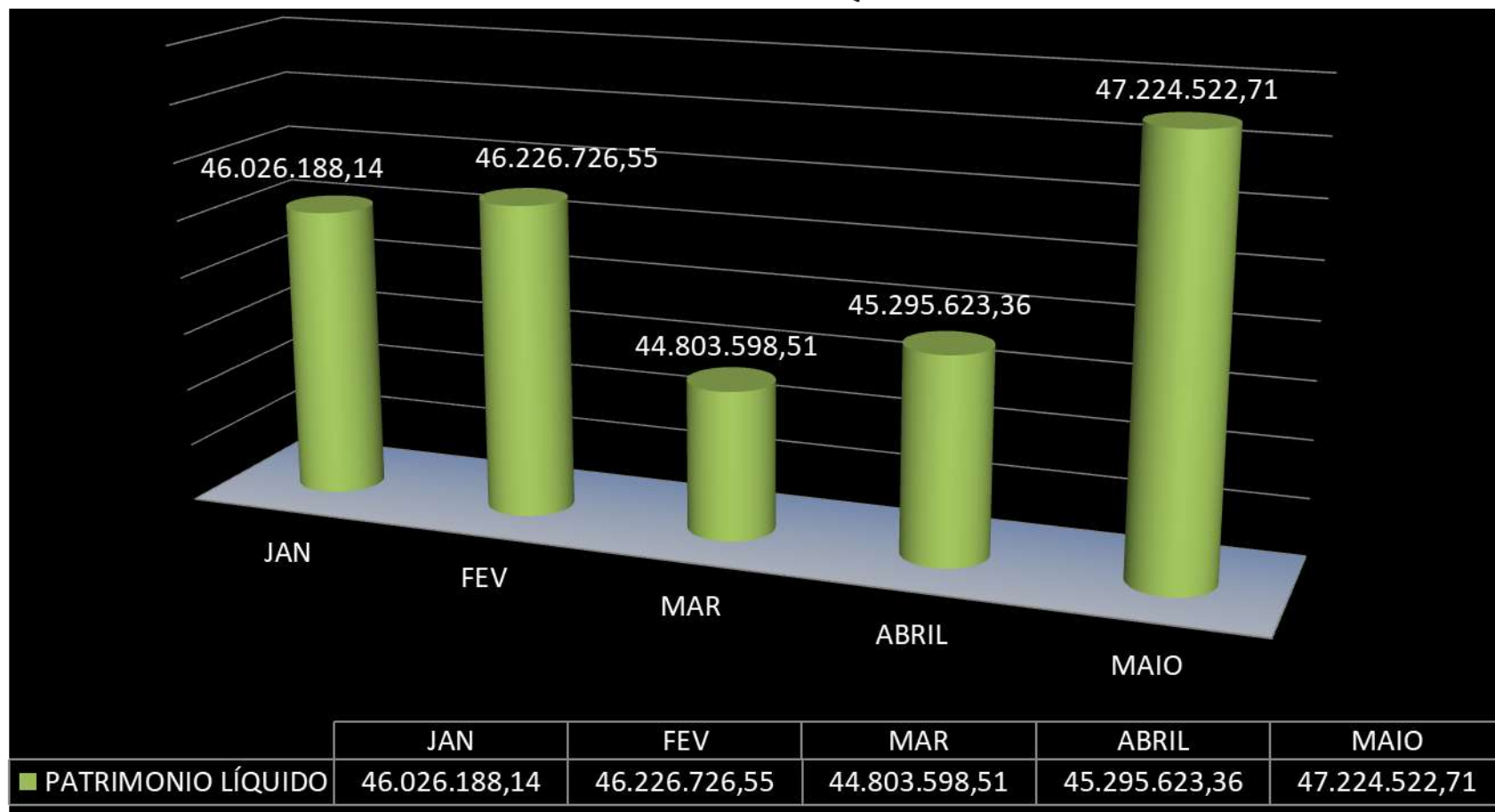

# PREVIPORTO

Prestação de contas 2020

## Rentabilidade mensal da carteira do PREVIPORTO

MÊS	RENTABILIDADE	ACUMULADO	META ATUARIAL
JANEIRO	0,28%	0,28%	0,69%
FEVEREIRO	-0,49%	-0,21%	1,42%
MARÇO	-4,87%	-5,08%	1,97%
ABRIL	1,48%	-3,67%	2,15%
MAIO	1,80%	-1,94%	2,24%



# PREVIPORTO

Prestação de contas 2020

## Boletim Banco Central – 12/06/2020

Projeção – Meta Atuarial	Projeção de Retorno (Pessimista)	Projeção de Retorno (Otimista)
7,85%	-6,03%	2,03%

PREVIPORTO  
Prestação de contas 2020

**Despesas Administrativas**  
**Janeiro a Maio 2020**

# Formações continuadas



Obrigado a todos pela presença!