

# **PREVIPOERTO**

Instituto Municipal de Previdência Social dos  
Servidores Públicos de Porto Nacional/TO

*Autarquia criada pela Lei municipal n° 2.112/2013*

# **PRESTAÇÃO DE CONTAS SETEMBRO A NOVEMBRO DE 2020**

**Porto Nacional – TO**

**Dezembro de 2020**

# PREVIPORTO

Prestação de contas 2020

## Organograma do PREVIPORTO

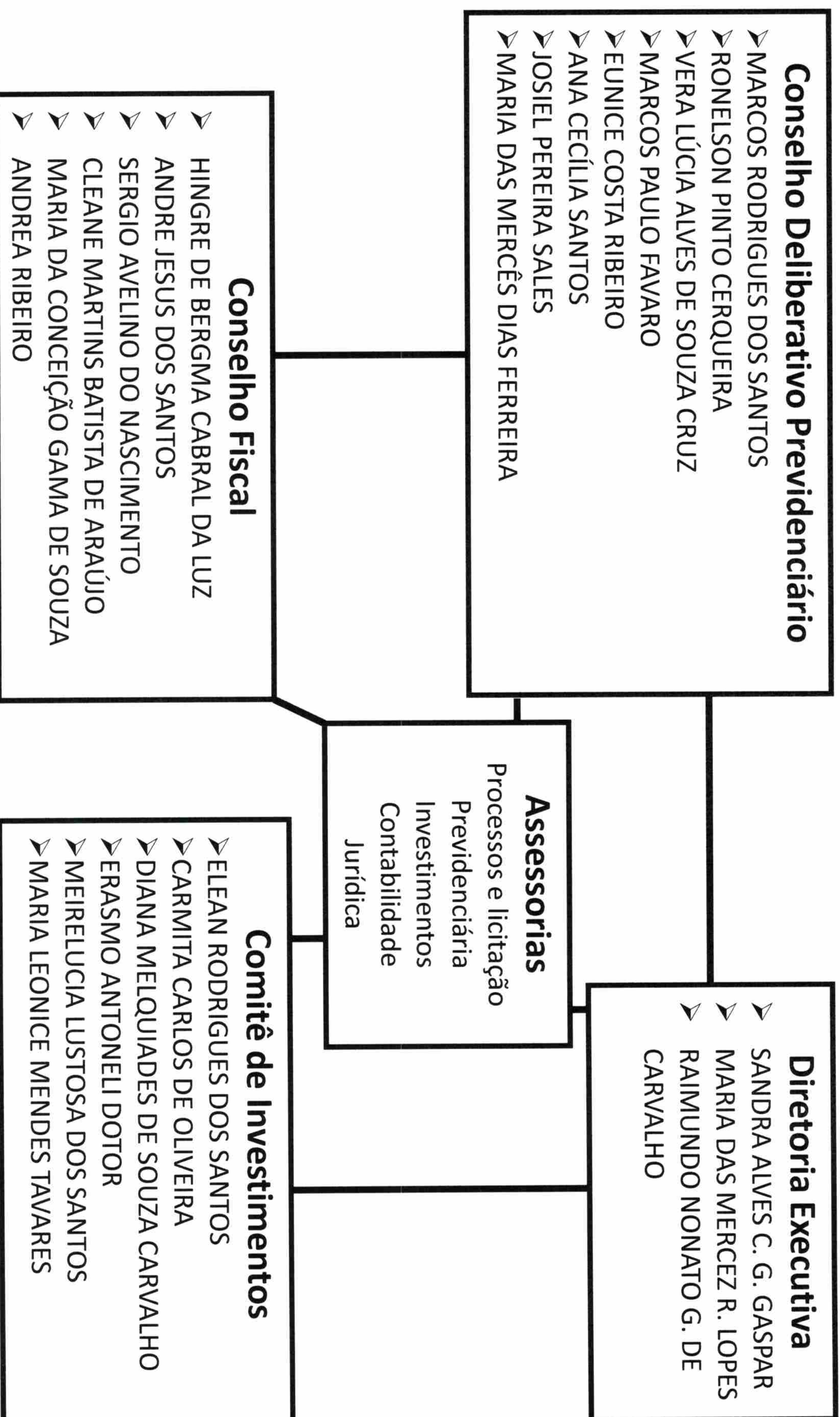

# PREVIPORTO

Prestação de contas 2020

## Aposentados e Pensionistas

MÊS	APOSENTADOS	PENSIONISTAS	TOTAL
JANEIRO	108	23	131
FEVEREIRO	111	23	134
MARÇO	113	23	136
ABRIL	116	23	139
MAIO	115	24	139
JUNHO	116	24	140
JULHO	118	24	142
AGOSTO	118	24	142
SETEMBRO	118	24	142
OUTUBRO	117	24	141
NOVEMBRO	118	26	144



ESTADO DO TOCANTINS  
PREVIPOORTO – Instituto Municipal de Previdência  
Social dos Servidores Públicos de Porto Nacional

**DESPESAS REALIZADA NO MÊS DE SETEMBRO DE 2020**

Gestão e Manutenção do PREVIPOORTO/ Manutenção dos Serviços Administrativos	
DESCRIÇÃO	DESPESAS PAGAS (R\$)
Despesas de Exercícios Anteriores	Não teve.
Diárias- Pessoal Física	Não teve.
Jeton (Valor por cada pessoa R\$ 60,07)	(06 Conselheiros do Deliberativo) R\$ 360,42
	( 06 Conselheiros do Comitê de Investimento) R\$ 360,42
	<b>Total: 720,84</b>
Serviços de Consultoria	SELF Consultoria LTDA ( Locação de Licença de uso Sistema Gerenciador) R\$ 5.000,00
Outros Serviços de Terceiros- Pessoa Jurídico	Renovação do CGRPPS ( APIMEC) R\$ 300,00
Outros Serviços de Terceiros- Pessoa Física	Aluguel (Locação de Imóvel) R\$ 1.800,00
Outros Serviços de Terceiros- Pessoa Jurídico	INFOTEL (Internet) R\$ 199,90
Outros Serviços de Terceiros- Pessoa Jurídico	C & E Contabilidade LTDA R\$ 2.800,00
Outros Serviços de Terceiros- Pessoa Jurídico	Mega Soft Informática LTDA R\$1.465,00
Outros Serviços de Terceiros- Pessoa Jurídico	Enercisa ( Energia Elétrica) R\$ 602,28
Outros Serviços de Terceiros- Pessoa Jurídico	BRK Ambiental (Água) R\$ 208,04
Outros Serviços de Terceiros- Pessoa Jurídico	OI S.A ( Telefone fixo) R\$ 62,47



ESTADO DO TOCANTINS  
PREVIPORTO – Instituto Municipal de Previdência  
Social dos Servidores Públicos de Porto Nacional

Outros Serviços de Terceiros- Pessoa Jurídico	Celular OI	R\$ 59,80
Outros Serviços de Terceiros- Pessoa Jurídico	Ferrarezi, Duarte & Array- Advocacia e Consultoria.	R\$ 2.300,00
Outros Serviços de Terceiros- Pessoa Jurídico	Despesas com pagamento de Publicação no Diário Oficial.	R\$ 220,00
Outros Serviços de Terceiros- Pessoa Jurídico	Realize Consultoria em Gestão Pública Eireli ( Assessoria e Consultoria).	Agosto: R\$ 2.000,00 Setembro: R\$ 2.000,00
Material de Consumo	Gildeny Jorge Aguiar (Materiais de Higiene e Limpeza).	R\$ 517,00
<b>Soma - Manutenção dos Serviços Administrativos</b>		<b>R\$ 19.738,33</b>

DESCRIÇÃO	DESPESAS PAGAS (R\$)	
Vencimentos e Vantagens Fixas- Pessoal.	Equipe Diretiva	R\$ 14.556,04
	Funcionários ( Contratos)	R\$ 3.378,10
Recolhimento do Imposto de Renda Retido (IRRF)		R\$ 10.422,26
RPPS Patronal (Servidores Efetivos)		R\$ 3.918,16
INSS Patronal ( Servidores Contratados)		R\$ 619,01
<b>Soma - Manutenção de Recursos Humanos</b>		<b>R\$ 32.893,57</b>



ESTADO DO TOCANTINS  
PREVIPORTO – Instituto Municipal de Previdência  
Social dos Servidores Públicos de Porto Nacional

Pensões e Aposentadorias do RPPS	
DESCRIÇÃO	DESPESAS PAGAS (R\$)
Aposentados RPPS. (118 Pessoas)	R\$ 240.176,53
Pensionistas RPPS. (24 Pessoas)	R\$ 28.995,28
<b>Soma - Pensões e Aposentadorias do RPPS</b>	<b>R\$ 269.171,81</b>

SOMA TOTAL DAS DESPESAS DE SETEMBRO DE 2020	
	<b>R\$ 321.803,71</b>



ESTADO DO TOCANTINS  
PREVIPOORTO – Instituto Municipal de Previdência  
Social dos Servidores Públicos de Porto Nacional

**DESPESAS REALIZADA NO MÊS DE OUTUBRO DE 2020**

Gestão e Manutenção do PREVIPOORTO/ Manutenção dos Serviços Administrativos	
DESCRIÇÃO	DESPESAS PAGAS (R\$)
Despesas de Exercícios Anteriores	Não teve.
Diárias- Pessoal Física	Concessão de diárias ( o valor da diária R\$ 50,00) aos Servidores Sandra, M <sup>a</sup> das Mercês, Raimundo Nonato, Matheus e Marcos Lincoln ( Viagem ao Distrito de Luzimangues do Tocantins para Prestação de Contas do PREVIPOORTO 2020 ).
Jeton (Valor por cada pessoa R\$ 60,07)	(05 Conselheiros do Deliberativo)
	( 06 Conselheiros do Comitê de Investimento)
	<b>Total: 660,77</b>
Serviços de Consultoria	SELF Consultoria LTDA ( Locação de Licença de uso Sistema Gerenciador)
Outros Serviços de Terceiros- Pessoa Física	Aluguel (Locação de Imóvel)
Outros Serviços de Terceiros- Pessoa Jurídico	INFOTEL (Internet)
Outros Serviços de Terceiros- Pessoa Jurídico	C & E Contabilidade LTDA



ESTADO DO TOCANTINS  
PREVIPORTO – Instituto Municipal de Previdência  
Social dos Servidores Públicos de Porto Nacional

Outros Serviços de Terceiros- Pessoa Jurídico	Mega Soft Informática LTDA	R\$1.465,00
Outros Serviços de Terceiros- Pessoa Jurídico	Enercisa ( Energia Elétrica)	R\$ 597,90
Outros Serviços de Terceiros- Pessoa Jurídico	BRK Ambiental (Água)	R\$ 208,04
Outros Serviços de Terceiros- Pessoa Jurídico	OI S.A ( Telefone fixo)	R\$ 60,94
Outros Serviços de Terceiros- Pessoa Jurídico	Celular OI	R\$ 59,80
Outros Serviços de Terceiros- Pessoa Jurídico	ABIPEM/Inscrição no Congresso em Fortaleza- CE. ( 10 Pessoas/Valor por pessoa R\$ 712,50).	R\$ 7.125,00
Outros Serviços de Terceiros- Pessoa Jurídico	CVC Porto Turismo/Passagens ( 10 Pessoas/ Valor por pessoa R\$ 1.413,87).	R\$14.138,70
Outros Serviços de Terceiros- Pessoa Jurídico	Ferrarezi, Duarte & Array- Advocacia e Consultoria.	R\$ _____
Outros Serviços de Terceiros- Pessoa Jurídico	Despesas com o pagamento de Taxas dos Atos Relacionados a Publicação no Diário Oficial.( Secretaria da Fazenda).	R\$ 90,00
Outros Serviços de Terceiros- Pessoa Jurídico	Realize Consultoria em Gestão Pública Eireli ( Assessoria e Consultoria).	R\$ _____
Material de Consumo	Gildeny Jorge Aguiar (Materiais de Higiene e Limpeza).	R\$ _____





ESTADO DO TOCANTINS  
PREVIPORTO – Instituto Municipal de Previdência  
Social dos Servidores Públicos de Porto Nacional

**Soma - Manutenção dos Serviços Administrativos**

**R\$ 34.956,05**

DESCRIÇÃO	DESPESAS PAGAS (R\$)	
	Equipe Diretiva	Funcionários ( Contratos)
Vencimentos e Vantagens Fixas- Pessoal.	R\$ 14.556,04	R\$ 3.378,10
Recolhimento do Imposto de Renda Retido (IRRF)	R\$ 10.167,25	
RPPS Patronal (Servidores Efetivos)	R\$ 3.918,16	
INSS Patronal ( Servidores Contratados)	R\$ 619,01	
Guia de Recolhimento da Previdência Social ( Aposentados)	R\$ 15.272,71	
<b>Soma - Manutenção de Recursos Humanos</b>	<b>R\$ 47.911,27</b>	

Pensões e Aposentadorias do RPPS	
DESCRIÇÃO	DESPESAS PAGAS (R\$)
Aposentados RPPS. (117 Pessoas)	R\$ 236.346,19
Pensionistas RPPS. (24 Pessoas)	R\$ 28.995,28
<b>Soma - Pensões e Aposentadorias do RPPS</b>	<b>R\$ 265.341,47</b>



ESTADO DO TOCANTINS  
PREVIPORTO – Instituto Municipal de Previdência  
Social dos Servidores Públicos de Porto Nacional

**SOMA TOTAL DAS DESPESAS DE OUTUBRO DE 2020**

**R\$**

**348.208.79**



ESTADO DO TOCANTINS  
PREVIPORTO – Instituto Municipal de Previdência  
Social dos Servidores Públicos de Porto Nacional

**DESPESAS REALIZADA NO MÊS DE NOVEMBRO DE 2020**

Gestão e Manutenção do PREVIPORTO/ Manutenção dos Serviços Administrativos	
DESCRIÇÃO	DESPESAS PAGAS (R\$)
Despesas de Exercícios Anteriores	Não teve.
Diárias- Pessoal Física	Concessão de diárias de 03 dias para Equipe diretiva e os Conselheiros, ( o valor da diária R\$ 700,00 ( para Diretora) e R\$ 300,00 ( para os demais Servidores), total de 10 pessoas. Para o 8º Congresso de RPPS em Fortaleza- Ceará.
Jeton (Valor por cada pessoa R\$ 60,07)	(06 Conselheiros do Deliberativo)
	( 06 Conselheiros do Comitê de Investimento)
	<b>Total: 720,84</b>
Serviços de Consultoria	SELF Consultoria LTDA ( Curso preparatório p/ Certificação CGPPS- Apimec para Equipe Diretiva/ os Conselheiros e Locação de Licença de uso Sistema Gerenciador
	R\$ 10.000,00
	R\$ 5.000,00
	<b>Total: 15.000,00</b>
Outros Serviços de Terceiros- Pessoa Física	Aluguel (Locação de Imóvel)
	R\$ 1.800,00



ESTADO DO TOCANTINS  
PREVIPORTO – Instituto Municipal de Previdência  
Social dos Servidores Públicos de Porto Nacional

Outros Serviços de Terceiros- Pessoa Jurídico	INFOTEL (Internet)	R\$ 199,90
Outros Serviços de Terceiros- Pessoa Jurídico	C & E Contabilidade LTDA	R\$ 3.300,00
Outros Serviços de Terceiros- Pessoa Jurídico	Mega Soft Informática LTDA	R\$1.465,00
Outros Serviços de Terceiros- Pessoa Jurídico	Enercisa ( Energia Elétrica)	R\$ 734,12
Outros Serviços de Terceiros- Pessoa Jurídico	BRK Ambiental (Água)	R\$ 208,31
Outros Serviços de Terceiros- Pessoa Jurídico	OI S.A ( Telefone fixo)	R\$ 60,94
Outros Serviços de Terceiros- Pessoa Jurídico	Celular OI	R\$ 59,80
Outros Serviços de Terceiros- Pessoa Jurídico	Núcleo Informática Coordenação Ponte Br.	R\$ 148,00
Outros Serviços de Terceiros- Pessoa Jurídico	Porto Seguro Companhia de Seguro Gerais ( Seguro do carro do PREVIPORTO).	R\$ 1.563,59
Outros Serviços de Terceiros- Pessoa Jurídico	Ferrarezi, Duarte & Array- Advocacia e Consultoria. ( Outubro/Novembro).	R\$ 2.300,00
		<b>Total: 4.600,00</b>
Outros Serviços de Terceiros- Pessoa Jurídico	Real Print (Carimbos automáticos e refil).	R\$ 336,00
Outros Serviços de Terceiros- Pessoa Jurídico	Realize Consultoria em Gestão Pública Eireli ( Assessoria e Consultoria).( Outubro/Novembro).	R\$ 2.000,00
		R\$ 2.000,00
		<b>Total: 4.000,00</b>



ESTADO DO TOCANTINS  
PREVIPORTO – Instituto Municipal de Previdência  
Social dos Servidores Públicos de Porto Nacional

Equipamentos e Material Permanente	Pontual Distribuidora LTDA ( Compras de 14 cadeiras e 02 armários para arquivos)	R\$ 2.240,00
		R\$ 1.900,00
<b>Soma - Manutenção dos Serviços Administrativos</b>		<b>R\$ 48.536,50</b>
		<b>Total: 4.140,00</b>

DESCRIÇÃO	DESPESAS PAGAS (R\$)	
Vencimentos e Vantagens Fixas- Pessoal.	Equipe Diretiva+ 13º	R\$ 21.704,45
	Funcionários ( Contratos)+ 13º	R\$ 5.476,09
Recolhimento do Imposto de Renda Retido (IRRF)	R\$ 32.098,81	
Guia de Recolhimento da Previdência Social	R\$ 10.182,06	
Guia de Recolhimento 13º da Equipe Diretiva do PREVIPORTO	R\$ 3.918,16	
Guia de Recolhimento 13º dos Contratos do PREVIPORTO.	R\$ 862,11	
RPPS Patronal (Servidores Efetivos)	R\$ 3.918,16	
INSS Patronal ( Servidores Contratados)	R\$ 619,01	
<b>Soma - Manutenção de Recursos Humanos</b>	<b>R\$ 78.778,85</b>	

**Pensões e Aposentadorias do RPPS**



ESTADO DO TOCANTINS  
PREVIPORTO – Instituto Municipal de Previdência  
Social dos Servidores Públicos de Porto Nacional

DESCRIÇÃO	DESPESAS PAGAS (R\$)
Aposentados RPPS. (118 Pessoas) +13°	R\$ 328.383,59+254.258,12= 582.641,71
Pensionistas RPPS. (26 Pessoas) +13°	R\$ 24.857,12+23.406,21= 48.236,33
<b>Soma - Pensões e Aposentadorias do RPPS</b>	<b>R\$ 630.878,04</b>

SOMA TOTAL DAS DESPESAS DE NOVEMBRO DE 2020	
	<b>R\$ 758.193,39</b>

# PREVIPORTO

Prestação de contas 2020

REPASSES PATRONAIS SEC. EDUCAÇÃO		
REFERÊNCIA/MÊS	VALOR	DATA
ABRIL	299.215,90	30/09/2020
MAIO	328.462,52	30/09/2020

REPASSES PATRONAIS SEC. DA FAZENDA		
REFERÊNCIA/MÊS	VALOR	DATA
MARÇO	19.173,25	09/10/2020
ABRIL	19.221,87	09/10/2020
MAIO	17.106,13	09/10/2020
JUNHO	17.555,99	09/10/2020
JULHO	17.228,47	09/10/2020
AGOSTO	17.438,87	09/10/2020

# PREVIPORTO

Prestação de contas 2020

## REPASSSES MARÇO/2020

ÓRGÃO	REPASSSE DEVIDO	REPASSSE PAGO	DIFERENÇA
Sec. Saúde	258.230,34	99.502,66	158.727,68
Sec. Educação	496.981,88	496.981,88	0,00
Fundo Assi. Soc.	19.057,49	7.327,41	11.730,08
Gab. do Prefeito	34.136,57	13.124,83	21.011,74
Sec. Administ.	24.080,71	9.258,55	14.822,16
Sec. Cultura	8.799,49	3.383,24	5.416,25
Sec. Fazenda	31.544,70	31.301,60	243,10
Sec. Infraestrutura	42.148,64	16.205,24	25.943,40
Sec. Produção	10.940,65	4.206,47	6.734,18
Sec. Esporte	8.270,39	3.179,80	5.090,59
Sec. Planejamento	1.718,72	660,82	1.057,90
Fund. Meio Ambiente	5.229,80	2.010,75	3.219,05
Sec. Governo	1.450,46	557,67	892,79
Subpref. Luziman.	1.275,20	490,29	784,91
Câmara municipal	20.027,03	20.027,03	0,00
<b>TOTAL</b>	<b>963.892,07</b>	<b>708.218,24</b>	<b>254.604,19</b>



# PREVIPORTO

Prestação de contas 2020

## REPASSES ABRIL/2020

ÓRGÃO	REPASSE DEVIDO	REPASSE PAGO	DIFERENÇA
Sec. Saúde	260.399,00	100.255,71	160.143,29
Sec. Educação	522.052,94	499.943,78	22.190,16
Fundo Assi. Soc.	18.981,67	7.298,07	11.683,60
Gab. do Prefeito	34.420,01	13.233,81	21.186,20
Sec. Administ.	23.155,97	8.903,00	14.252,97
Sec. Cultura	8.799,49	3.383,24	5.416,25
Sec. Fazenda	31.544,70	31.350,22	194,48
Sec. Infraestrutura	42.577,87	16.370,28	26.207,59
Sec. Produção	10.940,65	4.206,74	6.733,91
Sec. Esporte	8.270,39	3.179,80	5.090,59
Sec. Planejamento	1.718,72	660,82	1.057,90
Fund. Meio Ambiente	5.139,80	2.010,75	3.129,05
Sec. Governo	1.450,46	557,67	892,79
Subpref. Luziman.	1.275,20	490,29	784,91
Câmara municipal	21.501,79	21.501,79	0,00
<b>TOTAL</b>	<b>992.228,66</b>	<b>713.345,97</b>	<b>278.882,69</b>

# PREVIPORTO

Prestação de contas 2020

## REPASSES MAIO/2020

ÓRGÃO	REPASSE DEVIDO PATRONAL (18,61%)	REPASSE DEVIDO SERVIDOR (11%)	REPASSE PAGO	DIFERENÇA
Sec. Saúde	177.511,00	104.923,01	105.045,40	177.388,61
Sec. Educação	346.953,03	205.076,59	533.539,11	18.490,51
Fundo Assi. Soc.	12.920,25	7.636,87	7.636,87	12.920,25
Gab. do Prefeito	22.680,08	13.405,73	13.405,73	22.680,08
Sec. Administ.	16.199,32	9.575,04	9.575,04	16.199,32
Sec. Cultura	5.760,30	3.404,80	3.404,80	5.760,30
Sec. Fazenda	20.956,56	12.387,04	29.493,17	3.850,43
Sec. Infraestrutura	28.740,46	16.987,76	16.987,76	28.740,46
Sec. Produção	7.182,26	4.245,27	4.245,27	7.182,26
Sec. Esporte	5.379,68	3.179,80	3.179,80	5.379,68
Sec. Planejamento	1.117,96	660,82	660,82	1.117,96
Fund. Meio Ambiente	3.401,85	2.010,75	2.010,75	3.401,85
Sec. Governo	943,48	557,67	557,67	943,48
Subpref. Luziman.	829,48	490,29	490,29	829,48
Câmara municipal	13.133,55	7.762,98	20.896,53	0,00
<b>TOTAL</b>	<b>663.709,26</b>	<b>392.304,42</b>	<b>751.129,01</b>	<b>304.884,67</b>
	<b>1.056.013,68</b>			

# PREVIPORTO

Prestação de contas 2020

## REPASSSES JUNHO/2020

ÓRGÃO	REPASSSE DEVIDO PATRONAL (18,61%)	REPASSSE DEVIDO SERVIDOR (11%)	REPASSSE PAGO	DIFERENÇA
Sec. Saúde	186.672,35	110.338,88	110.338,88	186.672,35
Sec. Educação	347.713,97	205.526,59	205.526,59	347.713,97
Fundo Assi. Soc.	13.835,45	8.177,94	8.177,94	13.835,45
Gab. do Prefeito	22.973,68	13.579,22	13.579,22	22.973,68
Sec. Administ.	16.017,67	9.467,86	9.467,86	16.017,67
Sec. Cultura	5.805,07	3.431,32	3.431,32	5.805,07
Sec. Fazenda	21.481,37	12.697,28	30.253,27	3.925,38
Sec. Infraestrutura	28.125,24	16.624,14	16.624,14	28.125,24
Sec. Produção	7.325,45	4.329,92	4.329,92	7.325,45
Sec. Esporte	5.346,20	3.160,06	3.160,06	5.346,20
Sec. Planejamento	1.136,89	672,00	672,00	1.136,89
Fund. Meio Ambiente	3.471,60	2.052,00	2.052,00	3.471,60
Sec. Governo	958,60	566,61	566,61	958,60
Subpref. Luziman.	846,49	500,35	500,35	846,49
Câmara municipal	12.039,17	7.116,11	19.155,28	0,00
<b>TOTAL</b>	<b>673.749,20</b>	<b>398.240,28</b>	<b>427.835,44</b>	<b>644.154,04</b>
	<b>1.071.989,48</b>			

# PREVIPORTO

Prestação de contas 2020

## REPASSES JULHO/2020

ÓRGÃO	REPASSE DEVIDO PATRONAL (18,61%)	REPASSE DEVIDO SERVIDOR (11%)	REPASSE PAGO	DIFERENÇA
Sec. Saúde	187.339,05	110.732,95	110.732,95	187.339,05
Sec. Educação	349.067,75	206.326,77	206.326,77	349.067,75
Fundo Assi. Soc.	13.870,07	8.198,41	8.198,41	13.870,07
Gab. do Prefeito	23.077,93	13.640,85	13.640,85	23.077,93
Sec. Administ.	16.311,67	9.641,63	9.641,63	16.311,67
Sec. Cultura	5.805,07	3.431,32	3.431,32	5.805,07
Sec. Fazenda	20.685,99	12.227,15	30.455,62	2.457,52
Sec. Infraestrutura	28.053,95	16.582,02	16.582,02	28.053,95
Sec. Produção	7.325,45	4.329,92	4.329,92	7.325,45
Sec. Esporte	5.287,53	3.125,38	3.125,38	5.287,53
Sec. Planejamento	1.136,89	672,00	672,00	1.136,89
Fund. Meio Ambiente	3.471,60	2.052,00	2.052,00	3.471,60
Sec. Governo	958,60	566,61	566,61	958,60
Subpref. Luziman.	846,49	500,35	500,35	846,49
Câmara municipal	12.039,17	7.116,11	19.155,28	0,00
TOTAL	675.277,21	399.143,47	429.411,11	645.009,57
	<b>1.074.420,68</b>			

# PREVIPORTO

Prestação de contas 2020

## REPASSES AGOSTO/2020

ÓRGÃO	REPASSE DEVIDO PATRONAL (18,61%)	REPASSE DEVIDO SERVIDOR (11%)	REPASSE PAGO	DIFERENÇA
Sec. Saúde	187.356,25	110.743,14	110.743,05	187.356,34
Sec. Educação	348.722,82	206.122,90	206.122,90	348.722,82
Fundo Assi. Soc.	13.642,37	8.063,83	8.063,83	13.642,37
Gab. do Prefeito	23.111,17	13.660,50	13.660,50	23.111,17
Sec. Administ.	16.937,69	10.011,67	10.011,67	16.937,69
Sec. Cultura	5.805,07	3.431,32	3.431,32	5.805,07
Sec. Fazenda	21.115,52	12.481,04	29.919,91	3.676,65
Sec. Infraestrutura	28.074,20	16.593,98	16.593,98	28.074,20
Sec. Produção	7.325,45	4.329,92	4.329,92	7.325,45
Sec. Esporte	5.287,53	3.125,38	3.125,38	5.287,53
Sec. Planejamento	1.136,89	672,00	672,00	1.136,89
Fund. Meio Ambiente	3.471,60	2.052,00	2.052,00	3.471,60
Sec. Governo	958,60	566,61	566,61	958,60
Subpref. Luziman.	846,49	500,35	500,35	846,49
Câmara municipal	12.039,17	7.116,11	19.155,28	0,00
TOTAL	675.830,82	399.470,75	<b>428.948,70</b>	<b>646.352,87</b>
			<b>1.075.301,57</b>	

# PREVIPORTO

Prestação de contas 2020

## REPASSES SETEMBRO/2020

ÓRGÃO	REPASSE DEVIDO PATRONAL (18,61%)	REPASSE DEVIDO SERVIDOR (11%)	REPASSE PAGO	DIFERENÇA
Sec. Saúde	188.165,56	111.221,52	111.221,52	188.165,56
Sec. Educação	349.133,63	206.365,73	206.365,73	349.133,63
Fundo Assi. Soc.	13.943,24	8.241,67	8.241,67	13.943,24
Gab. do Prefeito	23.006,79	13.598,81	13.598,81	23.006,79
Sec. Administ.	16.394,78	9.690,76	9.690,76	16.394,78
Sec. Cultura	5.805,07	3.431,32	3.431,32	5.805,07
Sec. Fazenda	20.457,05	12.091,83	12.091,83	20.457,05
Sec. Infraestrutura	28.785,05	17.014,15	17.014,15	28.785,05
Sec. Produção	7.979,08	4.716,27	4.716,27	7.979,08
Sec. Esporte	5.287,53	3.125,38	3.125,38	5.287,53
Sec. Planejamento	1.136,89	672,00	672,00	1.136,89
Fund. Meio Ambiente	3.471,60	2.052,00	2.052,00	3.471,60
Sec. Governo	958,60	566,61	566,61	958,60
Subpref. Luziman.	824,89	487,58	487,58	824,89
Câmara municipal	12.039,17	7.116,11	19.155,28	0,00
TOTAL	677.388,93	400.391,74	<b>412.430,91</b>	<b>665.349,76</b>
			<b>1.077.780,67</b>	

# PREVIPORTO

Prestação de contas 2020

## REPASSSES OUTUBRO/2020

ÓRGÃO	REPASSSE DEVIDO PATRONAL (18,61%)	REPASSSE DEVIDO SERVIDOR (11%)	REPASSSE PAGO	DIFERENÇA
Sec. Saúde	187.813,64	111.013,50	111.013,50	187.813,64
Sec. Educação	349.366,98	206.503,65	206.503,65	349.366,98
Fundo Assi. Soc.	14.021,97	8.288,21	8.288,21	14.021,97
Gab. do Prefeito	23.429,30	13.848,56	13.848,56	23.429,30
Sec. Administ.	16.438,36	9.716,52	9.716,52	16.438,36
Sec. Cultura	5.896,90	3.485,60	3.485,60	5.896,90
Sec. Fazenda	20.745,38	12.262,26	32.715,92	291,72
Sec. Infraestrutura	29.805,92	17.617,57	17.617,57	29.805,92
Sec. Produção	7.979,08	4.716,27	4.716,27	7.979,08
Sec. Esporte	5.287,53	3.125,38	3.125,38	5.287,53
Sec. Planejamento	1.136,89	672,00	672,00	1.136,89
Fund. Meio Ambiente	3.471,60	2.052,00	2.052,00	3.471,60
Sec. Governo	958,60	566,61	566,61	958,60
Subpref. Luziman.	846,49	500,35	500,35	846,49
Câmara municipal	12.039,17	7.116,11	19.155,28	0,00
TOTAL	679.237,81	401.484,59	<b>433.977,42</b>	<b>646.744,98</b>
			<b>1.080.722,40</b>	

# PREVIPORTO

Prestação de contas 2020

TOTAL DE DÍVIDA	
MÊS	VALOR
MARÇO	254.604,19
ABRIL	278.882,69
MAIO	304.884,67
JUNHO	644.154,04
JULHO	645.009,57
AGOSTO	646.352,87
SETEMBRO	665.349,76
OUTUBRO	646.744,98
<b>TOTAL</b>	<b>4.085.982,77</b>



# PREVIPORTO

Prestação de contas 2020

## FORMAÇÕES CONTINUADAS

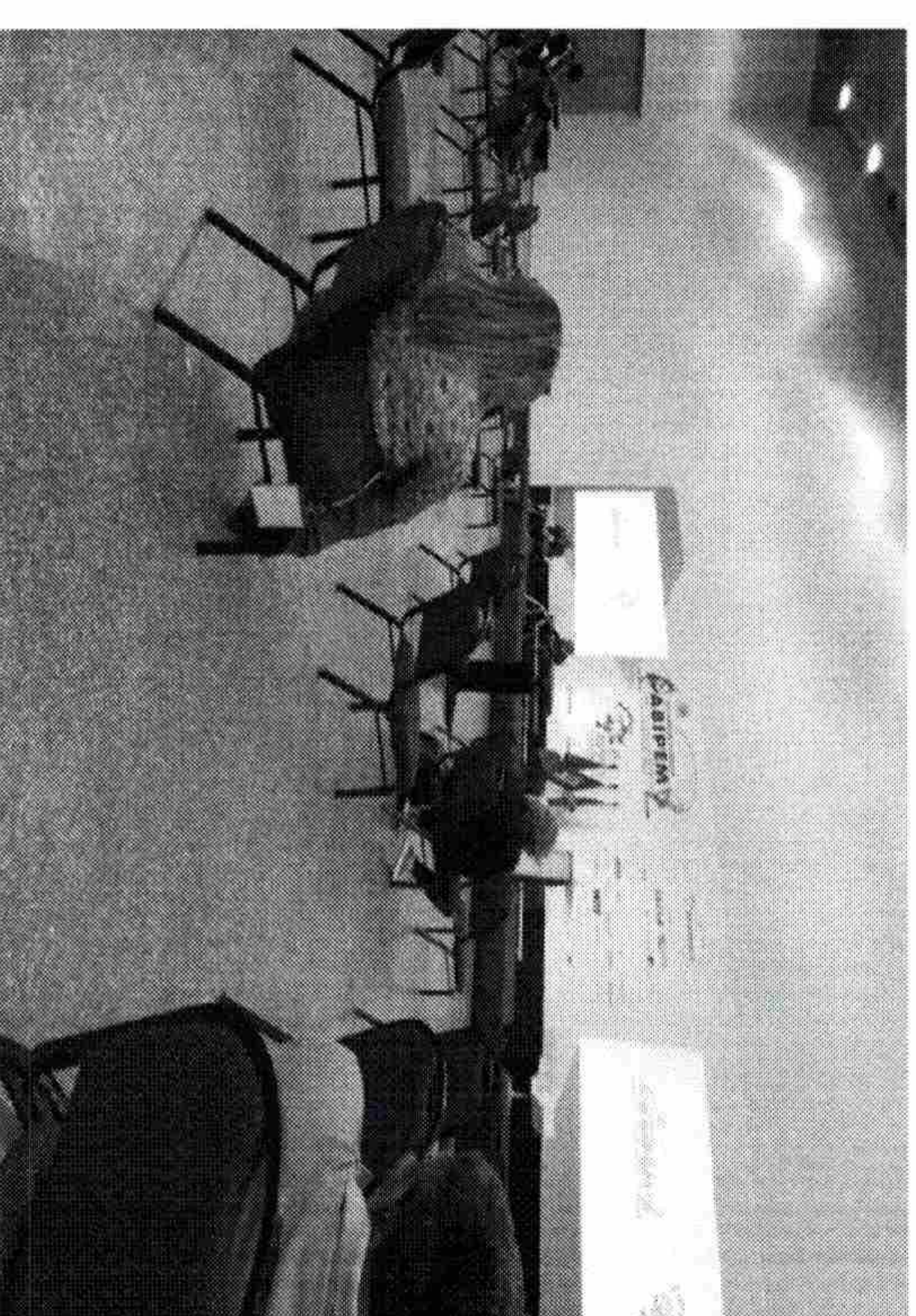
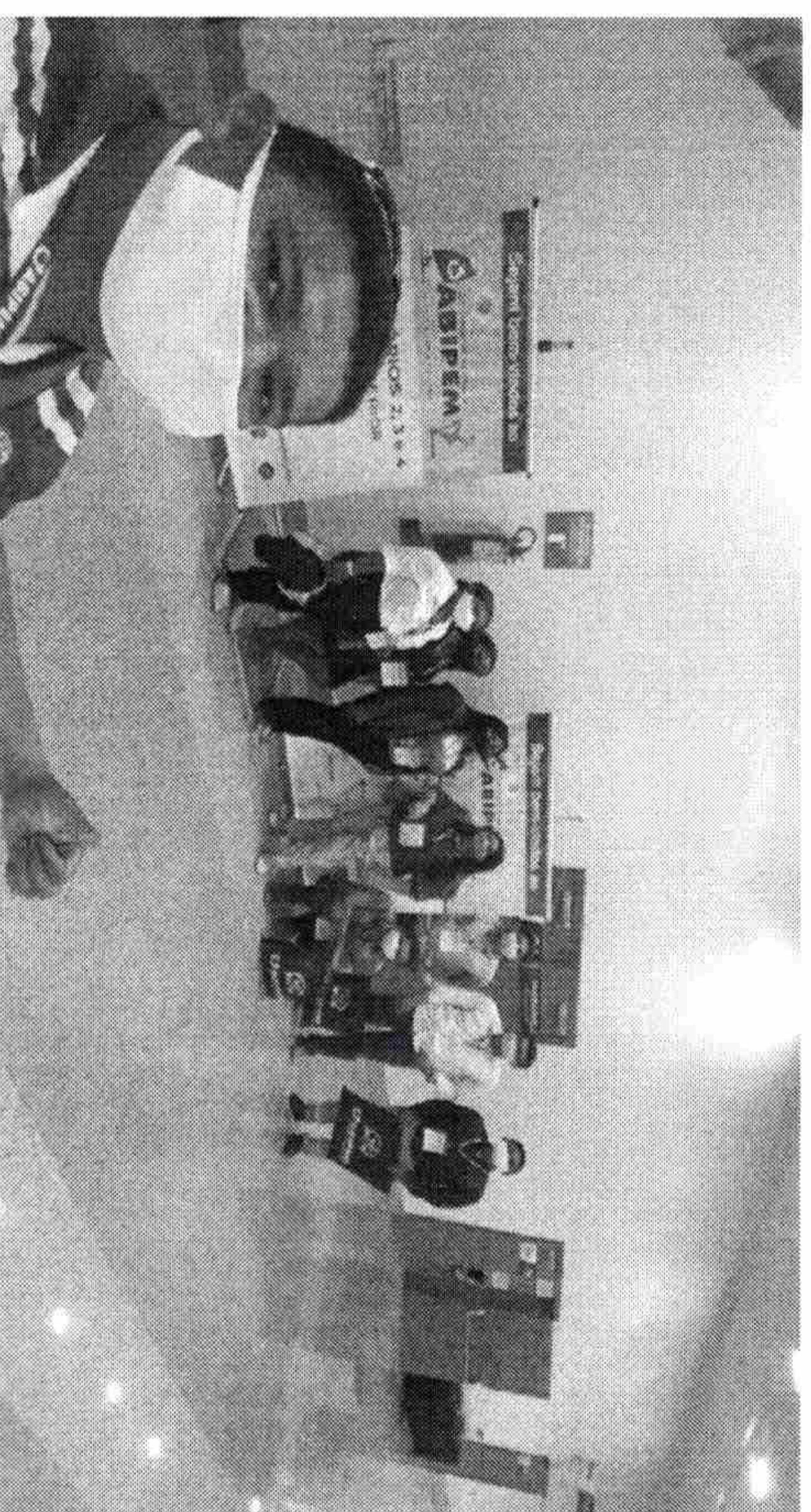

**Obrigado a todos pela presença!**