

PREVIPORTO

**Instituto Municipal de Previdência Social dos
Servidores Públicos de Porto Nacional/TO**

Autarquia criada pela Lei municipal nº 2.112/2013

PRESTAÇÃO DE CONTAS NOVEMBRO DE 2020 A MARÇO DE 2021

Porto Nacional – TO

Maio de 2021

PREVIPORTO

Prestação de contas 2021

Organograma do PREVIPORTO

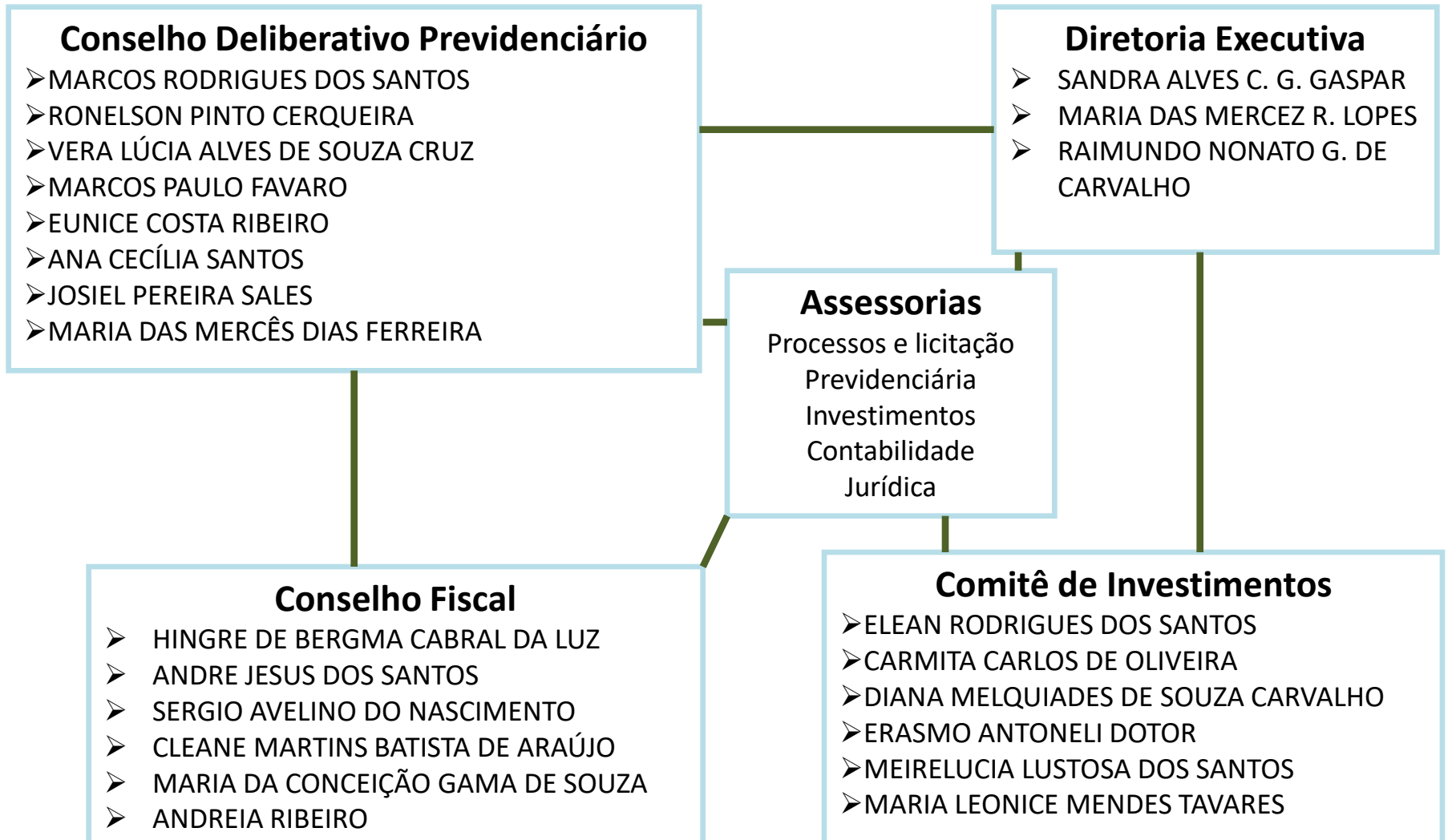

PREVIPORTO

Prestação de contas 2021

Aposentados e Pensionistas

MÊS	APOSENTADOS	PENSIONISTAS	TOTAL
NOVEMBRO ₍₂₀₂₀₎	118	26	144
DEZEMBRO ₍₂₀₂₀₎	118	27	145
JANEIRO	118	27	145
FEVEREIRO	119	27	146
MARÇO	119	26	145
ABRIL	121	28	149

PREVIORTO

Prestação de contas 2021

Repasses

PREVIORTO

Prestação de contas 2021

REPASSES NOVEMBRO/2020

ÓRGÃO	REPASSE DEVIDO PATRONAL (18,61%)	REPASSE DEVIDO SERVIDOR (11%)	REPASSE PAGO	DIFERENÇA	DATA DE PAG.
Sec. Saúde	187.727,50	110.962,65	110.962,65	187.727,50	22/02/2021
Sec. Educação	349.913,17	206.826,48	206.826,48	349.913,17	22/02/2021
Fundo Assi. Soc.	13.790,72	8.151,52	8.151,52	13.790,72	22/02/2021
Gab. do Prefeito	23.362,79	13.809,25	13.809,25	23.362,79	22/02/2021
Sec. Administ.	16.627,34	9.828,22	9.828,22	16.627,34	22/02/2021
Sec. Cultura	5.896,90	3.485,60	3.485,60	5.896,90	22/02/2021
Sec. Fazenda	20.902,27	12.355,00	12.355,00	20.902,27	22/02/2021
Sec. Infraestrutura	29.805,92	17.617,57	17.617,57	29.805,92	22/02/2021
Sec. Produção	7.979,08	4.716,27	4.716,27	7.979,08	22/02/2021
Sec. Esporte	5.287,53	3.125,38	3.125,38	5.287,53	22/02/2021
Sec. Planejamento	1.136,89	672,00	672,00	1.136,89	22/02/2021
Fund. Meio Ambiente	3.471,60	2.052,00	2.052,00	3.471,60	22/02/2021
Sec. Governo	958,60	566,61	566,61	958,60	22/02/2021
Subpref. Luziman.	846,49	500,35	500,35	846,49	22/02/2021
Câmara municipal	12.039,17	7.116,11	19.155,28	0,00	27/11/2020
TOTAL	679.745,97	401.785,01	413.824,18	667.706,80	
	1.081.530,98				

PREVIORTO

Prestação de contas 2021

REPASSES DEZEMBRO/2020

ÓRGÃO	REPASSE DEVIDO PATRONAL (18,61%)	REPASSE DEVIDO SERVIDOR (11%)	REPASSE PAGO	DIFERENÇA	DATA DE PAG.
Sec. Saúde	189.214,71	111.841,71	292.112,69	8.943,73	20/01/2021
Sec. Educação	350.783,36	207.340,83	207.340,43	350.783,36	22/04/2021
Fundo Assi. Soc.	14.189,97	8.387,50	8.387,50	14.189,97	06/04/2021
Gab. do Prefeito	23.914,75	14.135,50	14.135,50	23.914,75	06/04/2021
Sec. Administ.	17.370,08	10.267,23	10.267,23	17.370,08	06/04/2021
Sec. Cultura	5.896,90	3.485,60	3.485,60	5.896,90	06/04/2021
Sec. Fazenda	20.861,76	12.331,05	32.901,09	291,72	26/01/2021
Sec. Infraestrutura	29.899,68	17.672,99	17.672,99	29.899,68	22/04/2021
Sec. Produção	7.979,08	4.716,27	4.716,27	7.979,08	06/04/2021
Sec. Esporte	5.287,53	3.125,38	3.125,38	5.287,53	06/04/2021
Sec. Planejamento	1.472,26	870,23	870,23	1.472,26	06/04/2021
Fund. Meio Ambiente	3.471,60	2.052,00	2.052,00	3.471,60	06/04/2021
Sec. Governo	958,60	566,61	566,61	958,60	06/04/2021
Subpref. Luziman.	846,49	500,35	500,35	846,49	06/04/2021
Câmara municipal	12.248,02	7.239,55	19.487,57	0,00	28/12/2020
TOTAL	684.394,79	404.532,80	617.621,84	471.305,75	
	1.088.927,59				

PREVIORTO

Prestação de contas 2021

REPASSES 13º SALÁRIO 2020

ÓRGÃO	REPASSE DEVIDO PATRONAL (18,61%)	REPASSE DEVIDO SERVIDOR (11%)	REPASSE PAGO	DIFERENÇA	DATA DE PAG.
Sec. Saúde	178.960,21	105.780,13	281.762,37	2.977,97	20/01/2021
Sec. Educação	341.016,97	201.568,10	201.568,10	341.016,97	22/04/2021
Fundo Assi. Soc.	12.920,73	7.637,23	7.637,23	12.920,73	06/04/2021
Gab. do Prefeito	23.050,52	13.624,66	13.624,66	23.050,52	06/04/2021
Sec. Administ.	16.289,49	9.628,47	9.628,47	16.289,49	06/04/2021
Sec. Cultura	5.777,65	3.415,10	3.415,10	5.777,65	06/04/2021
Sec. Fazenda	20.829,74	12.312,09	12.312,09	20.829,74	06/04/2021
Sec. Infraestrutura	28.612,03	16.911,88	16.911,88	28.612,03	06/04/2021
Sec. Produção	7.705,30	4.554,42	4.554,42	7.705,30	06/04/2021
Sec. Esporte	5.286,39	3.124,71	3.124,71	5.286,39	06/04/2021
Sec. Planejamento	1.148,79	679,03	679,03	1.148,79	06/04/2021
Fund. Meio Ambiente	3.471,60	2.052,00	2.052,00	3.471,60	06/04/2021
Sec. Governo	957,39	565,89	565,89	957,39	06/04/2021
Subpref. Luziman.	829,95	490,57	490,57	829,95	06/04/2021
TOTAL	646.856,76	382.344,28	558.326,52	470.874,52	
	1.029.201,04				

PREVIORTO

Prestação de contas 2021

REPASSES JANEIRO/2021

ÓRGÃO	REPASSE DEVIDO PATRONAL (19,61%)	REPASSE DEVIDO SERVIDOR (11%)	REPASSE PAGO	DIFERENÇA	DATA DE PAG.
Sec. Saúde	209.970,80	117.901,82	308.005,14	19.867,48	17/02/2021
Sec. Educação	395.811,49	222.720,67	597.302,34	21.229,82	17/02/2021
Fundo Assi. Soc.	15.608,15	8.755,21	22.692,26	1.671,10	17/02/2021
Gab. do Prefeito	28.457,35	15.962,76	42.920,34	1.499,77	17/02/2021
Sec. Administ.	19.835,93	11.126,74	28.669,19	2.293,48	17/02/2021
Sec. Cultura	6.120,53	3.433,24	8.317,88	1.235,89	17/02/2021
Sec. Fazenda	23.765,88	13.331,23	35.408,66	1.688,45	17/02/2021
Sec. Infraestrutura	33.548,03	18.818,28	49.884,20	2.482,11	17/02/2021
Sec. Produção	8.624,20	4.837,63	12.778,96	682,87	17/02/2021
Sec. Esporte	5.607,23	3.145,33	8.320,79	431,77	17/02/2021
Sec. Planejamento	5.820,05	3.264,68	8.689,05	395,68	17/02/2021
Fund. Meio Ambiente	3.658,15	2.052,00	5.523,60	186,55	17/02/2021
Sec. Governo	1.010,11	566,61	1.525,21	51,51	17/02/2021
Subpref. Luziman.	898,56	504,04	1.356,78	45,82	17/02/2021
Câmara municipal	12.906,16	7.239,55	19.487,57	658,14	26/01/2021
TOTAL	771.642,62	433.659,79	1.150.881,97	54.420,44	
	1.205.302,41				

PREVIORTO

Prestação de contas 2021

REPASSES FEVEREIRO/2021

ÓRGÃO	REPASSE DEVIDO PATRONAL (19,61%)	REPASSE DEVIDO SERVIDOR (11%)	REPASSE PAGO	DIFERENÇA	DATA DE PAG.
Sec. Saúde	216.417,94	121.397,24	316.074,69	21.740,49	19/03/2021
Sec. Educação	401.681,21	225.318,18	603.952,88	23.046,51	17/03/2021
Fundo Assi. Soc.	16.687,70	9.360,78	24.274,63	1.773,85	17/03/2021
Gab. do Prefeito	29.137,38	16.344,23	43.944,54	1.537,07	17/03/2021
Sec. Administ.	20.111,64	11.281,38	28.988,45	2.404,57	18/03/2021
Sec. Cultura	6.120,53	3.433,24	8.267,53	1.286,24	18/03/2021
Sec. Fazenda	24.645,07	13.824,39	36.699,98	1.769,48	17/03/2021
Sec. Infraestrutura	33.854,44	18.990,20	50.298,01	2.546,63	17/03/2021
Sec. Produção	8.723,87	4.893,54	12.916,22	701,19	17/03/2021
Sec. Esporte	6.231,59	3.495,56	9.255,29	471,86	17/03/2021
Sec. Planejamento	6.693,16	3.754,46	10.003,75	443,87	17/03/2021
Fund. Meio Ambiente	3.658,15	2.052,00	5.523,60	186,55	17/03/2021
Sec. Governo	1.017,95	566,61	1.525,21	59,35	17/03/2021
Subpref. Luziman.	682,85	383,04	1.031,07	34,82	17/03/2021
Câmara municipal	13.642,42	7.652,55	20.599,29	695,68	23/03/2021
TOTAL	789.305,90	442.747,40	1.173.355,14	58.698,16	
	1.232.053,30				

PREVIORTO

Prestação de contas 2021

REPASSES MARÇO/2021

ÓRGÃO	REPASSE DEVIDO PATRONAL (19,61%)	REPASSE DEVIDO SERVIDOR (11%)	REPASSE PAGO	DIFERENÇA	DATA DE PAG.
Sec. Saúde	215.888,31	121.100,15	319.108,97	17.879,49	20/04/2021
Sec. Educação	400.347,60	224.570,08	601.887,90	23.029,78	20/04/2021
Fundo Assi. Soc.	16.546,48	9.281,56	24.010,12	1.817,92	20/04/2021
Gab. do Prefeito	30.018,79	16.838,65	45.121,62	1.735,82	20/04/2021
Sec. Administ.	19.816,05	11.115,58	28.542,14	2.389,49	20/04/2021
Sec. Cultura	6.168,50	3.460,16	8.339,98	1.288,68	20/04/2021
Sec. Fazenda	24.681,81	13.844,99	36.755,44	1.771,36	20/04/2021
Sec. Infraestrutura	33.898,91	19.015,14	50.365,16	2.548,89	20/04/2021
Sec. Produção	8.794,46	4.933,13	13.022,80	704,79	20/04/2021
Sec. Esporte	5.941,71	3.332,95	8.817,88	456,78	20/04/2021
Sec. Planejamento	7.159,82	4.016,23	10.708,38	467,67	20/04/2021
Fund. Meio Ambiente	3.658,14	2.052,00	5.523,60	186,54	20/04/2021
Sec. Governo	1.010,10	566,61	1.525,21	51,50	20/04/2021
Subpref. Luziman.	682,85	383,04	1.031,07	34,82	20/04/2021
Câmara municipal	17.485,43	9.808,24	26.402,02	891,65	03/05/2021
TOTAL	792.098,96	444.318,51	1.181.162,29	55.255,18	
	1.236.417,47				

PREVIPORTO

Prestação de contas 2021

REPASSES EDUCAÇÃO

COMPETÊNCIA	VALOR A PAGAR	VALOR A PAGAR (COM JUROS E CORREÇÃO)	VALOR ABATIDO (R\$ 2.000.000,00)	DIFERENÇA	DATA DO PAG.
mar/20	40.077,27	53.953,10	53.953,10	0,00	26/02/2021
abr/20	40.355,73	48.972,35	48.972,35	0,00	26/02/2021
mai/20	18.490,51	22.223,59	22.223,59	0,00	26/02/2021
jun/20	347.713,97	414.251,29	414.251,29	0,00	26/02/2021
jul/20	349.067,75	408.851,72	408.851,72	0,00	26/02/2021
ago/20	348.722,82	395.611,27	395.611,27	0,00	26/02/2021
set/20	349.133,63	392.459,77	392.459,77	0,00	26/02/2021
out/20	349.366,98	375.699,61	263.676,91	112.022,70	26/02/2021
TOTAL	1.842.928,66	2.112.022,70	2.000.000,00	112.022,70	

Obrigado a todos pela presença!